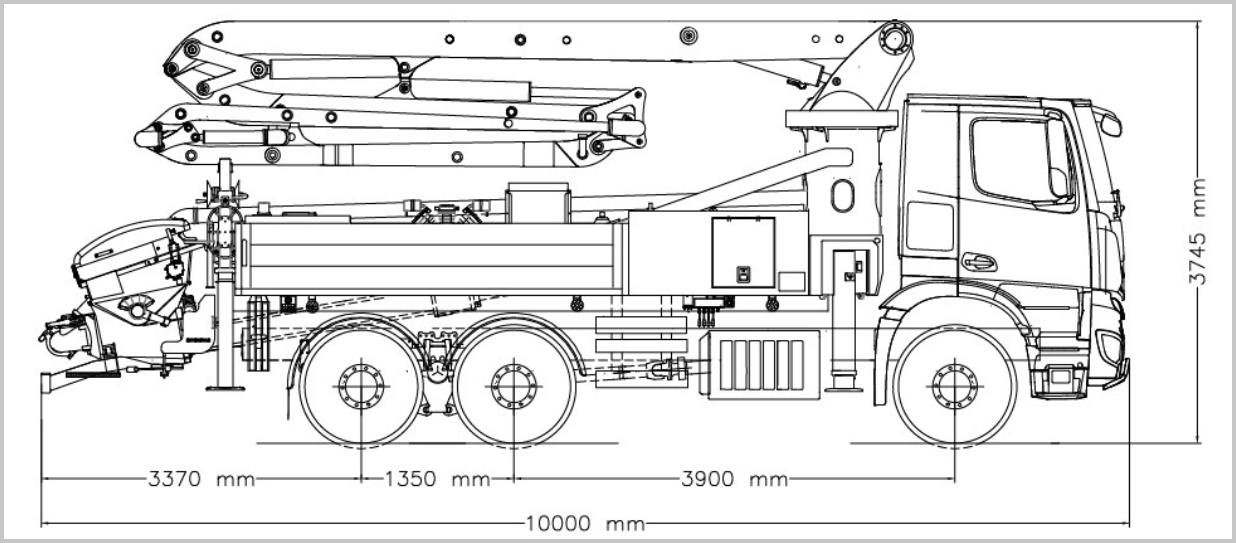

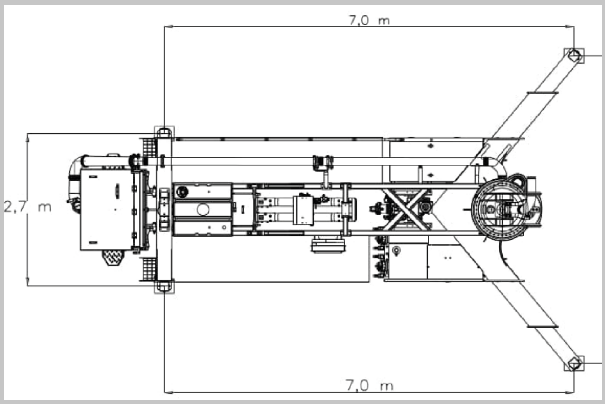

Afstempeling

Poten vooraan - X
Poten achteraan - vast
Maximum afstempeling vooraan - 4,6 m
Maximum afstempeling achteraan - 2,7 m

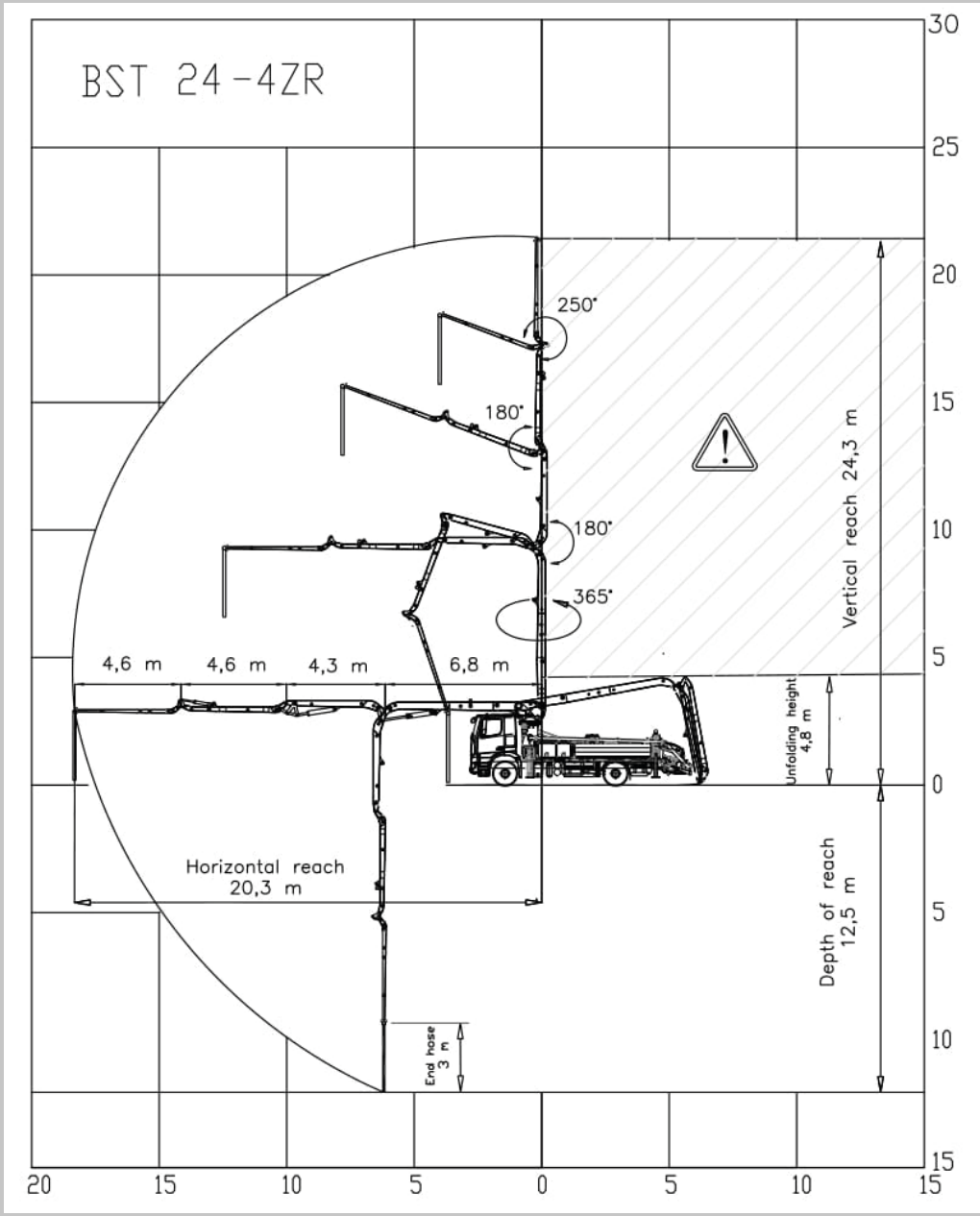

Mast type - 4ZR
Vertikaal bereik - 23,7 m
Horizontaal bereik - 19,9 m
Minimale hoogte voor uitplooien - 4,7 m
Mastdeel 1 - 7,2 m
Mastdeel 2 - 4,5 m
Mastdeel 3 - 4,6 m
Mastdeel 4 - 4,5 m
Zwenksnelheid - 104 sec
Zwenkhoek - 365°
Diameter beton slang - 125 mm

Maximaal debiet (theo): 140 m^3/h
Maximale druk (theo): 81 bar
Slagen per minuut: 29
Lengte aanzuigbuis: 1900 mm
Diameter cilinder: 230 mm
Gesloten hydraulisch circuit
Automatische smering
Inhoud hopper: 650 liter

BUIS SPECIFICATIES

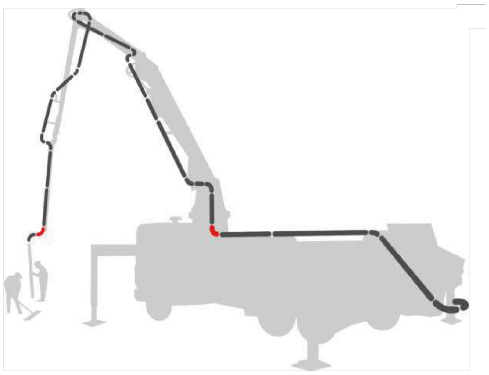

ESSER TWIN PIPES (ARM)
Nominale diameter: 125 mm
Totale wanddikte : 4.0 - 4.5 mm
Wanddikte binnen: 2.0 - 2.5 mm
Wanddikte buiten: 2.0 - 2.0 mm
Klem: 5.5 SK
Werkdruk: 85 bar

ESSER TWIN PIPES (CHASSIS)
Nominale diameter 125 mm
Wanddikte: 8.6 mm
Wanddikte binnenkant: 5.6 mm
Wanddikte buitenkant: 3.1 mm
Flens: 5.5 SK
Werkdruk: 85 bar
Hardheid: 63 HRC

RECHTSTREEKSE POMPSET 14HLS

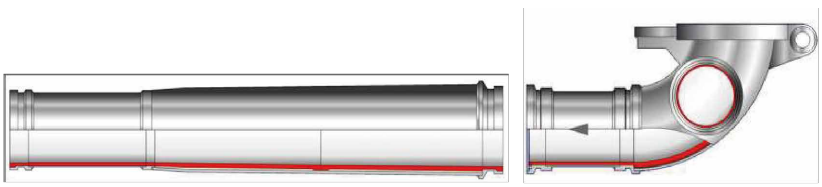

1 x reductie 6" > 5,5" - 750 mm
1 x reductie 5,5" > 4,5" - 1000 mm
1 x reductie 4,5" > 3,5" - 500/1000mm
1 bocht 4,5" - R275 mm
1 set klemmen en dichtingen

BETONSTAR®

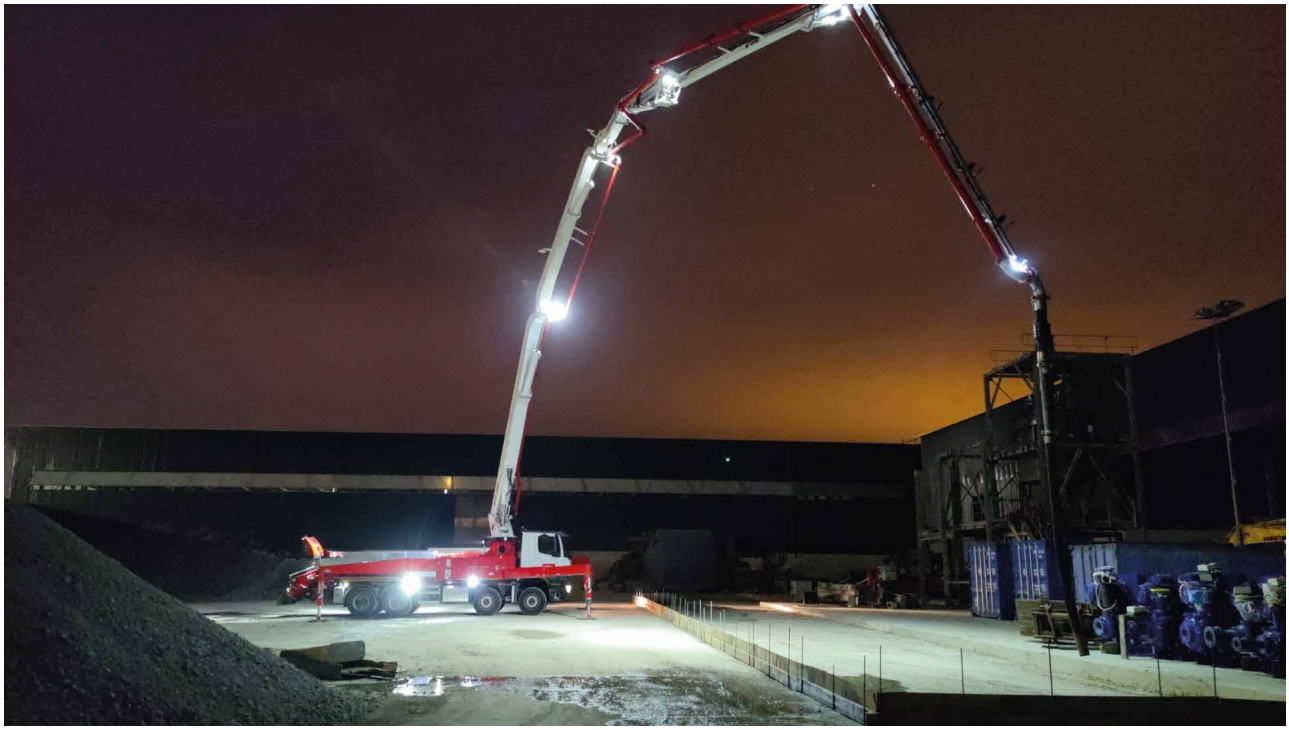

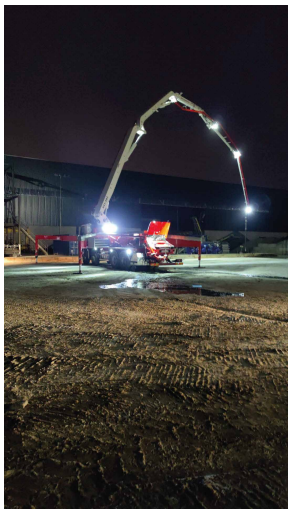

5 LEDS OP DE ARM
1 LEDBAR OP DE BOVENWAGEN
6 LEDS VOOR DE STEMPELPOTEN
3 LEDS BIJ DE HOPPER

GEAVANCEERD VERLICHTINGSSYSTEEM

BETONSTAR®

CUSTOM BLE OPBERGSYSTEEM

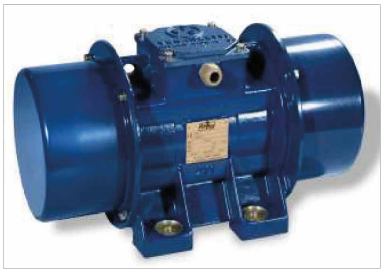

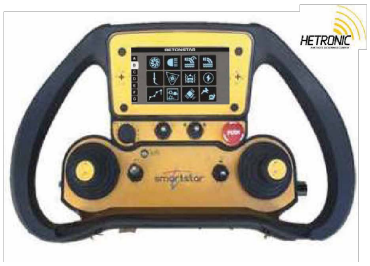

ÉQUIPMENT DE SÉRIE
Electrische trilmotor 24V
Waterreservoir 500 liter
Waterpomp 67 lpm
Hogedrukreiniger 140 bar
Oproller: 2 X
Radiobediening Hetronic Nova XXL: 2 X
Vernevelaar
Gepersonnaliseerde schildering
Hoorn: 2 X
Afsluiter: 1 X
Klem: 5.5 SK

ACCESSOIRES
12 x stalen buis SK100 - 4.5" - 3 m
1 X bocht 90°
Betonslang: 28 m
1 X reductie 6" > 5.5" / 750 mm
1 X reductie 5.5" > 4.5" / 1000 mm
1 X reductie 4.5" > 3" / 500/1000 mm
1 X bocht 4.5" / R275 mm
1 set klemmen en dichtingen
10 X reinigingsbal / dia 80 - 100 - 125

VRACHTWAGEN INFORMATIE

Mercedes-Benz
Actros 6 X 4
Wielbasis: 3900 mm
Vermogen: 428 cv / 315 kw
MB powershift versnellingsbak
Cabine met airco

DIVERSE INFO